

**SITUATIONSPLAN**

**A.101**  
13052

**FORELØBIGT TRYK 23.05.2014. Ændringer til denne tegning må påregnes i det endelige udbudsmateriale**

rev :	emne :	dato :	sign. :
rev :	emne :	dato :	sign. :
rev :	emne :	dato :	sign. :
rev :	emne :	dato :	sign. :

bygherre :	SIKUKI, NUUK HARBOUR	sag nr. :	13052
sag :	NY CONTAINERTERMINAL, NUUK	mål :	IKKE MÅLFAST
projektfase :	PRÆKVALIFIKATION	sign. :	PP
emne :	SITUATIONSPLAN	dato :	23.05.2014

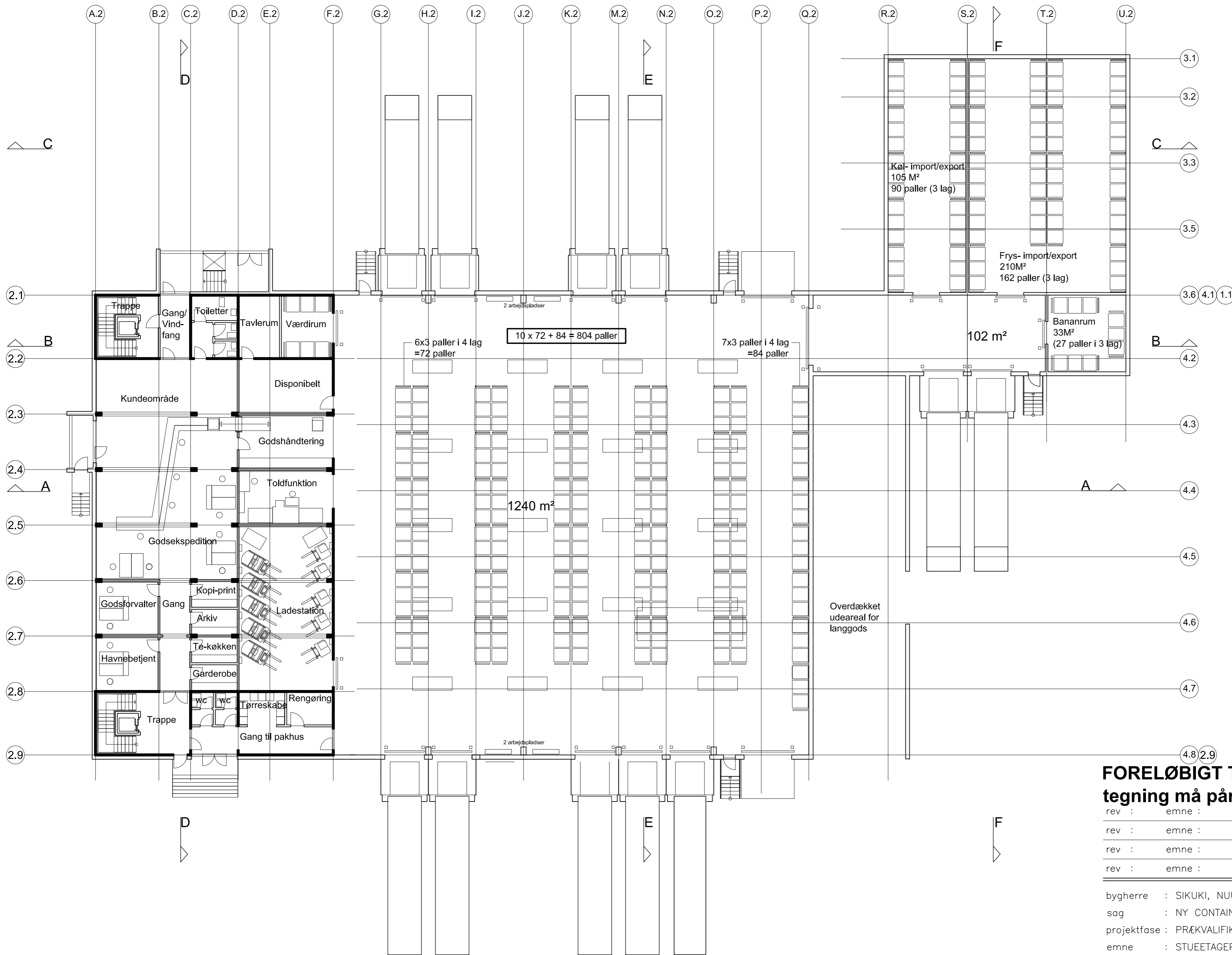

**A.102**  
14090

**FORELØBIGT TRYK 23.05.2014. Ændringer til denne tegning må påregnes i det endelige udbudsmateriale**

rev :	emne :	dato :	sign. :
rev :	emne :	dato :	sign. :
rev :	emne :	dato :	sign. :
rev :	emne :	dato :	sign. :

bygherre :	SIKUKI, NUUK HARBOUR	sag nr. :	14090
sag :	NY CONTAINERTERMINAL, NUUK	mål :	IKKE MÅLFAST
projektfase :	PRÆKVALIFIKATION	sign. :	PP
emne :	STUEETAGEPLAN PAKHUS, 3 ETAGER	dato :	23.05.2014

**STUEETAGEPLAN PAKHUS, 3 ETAGER**

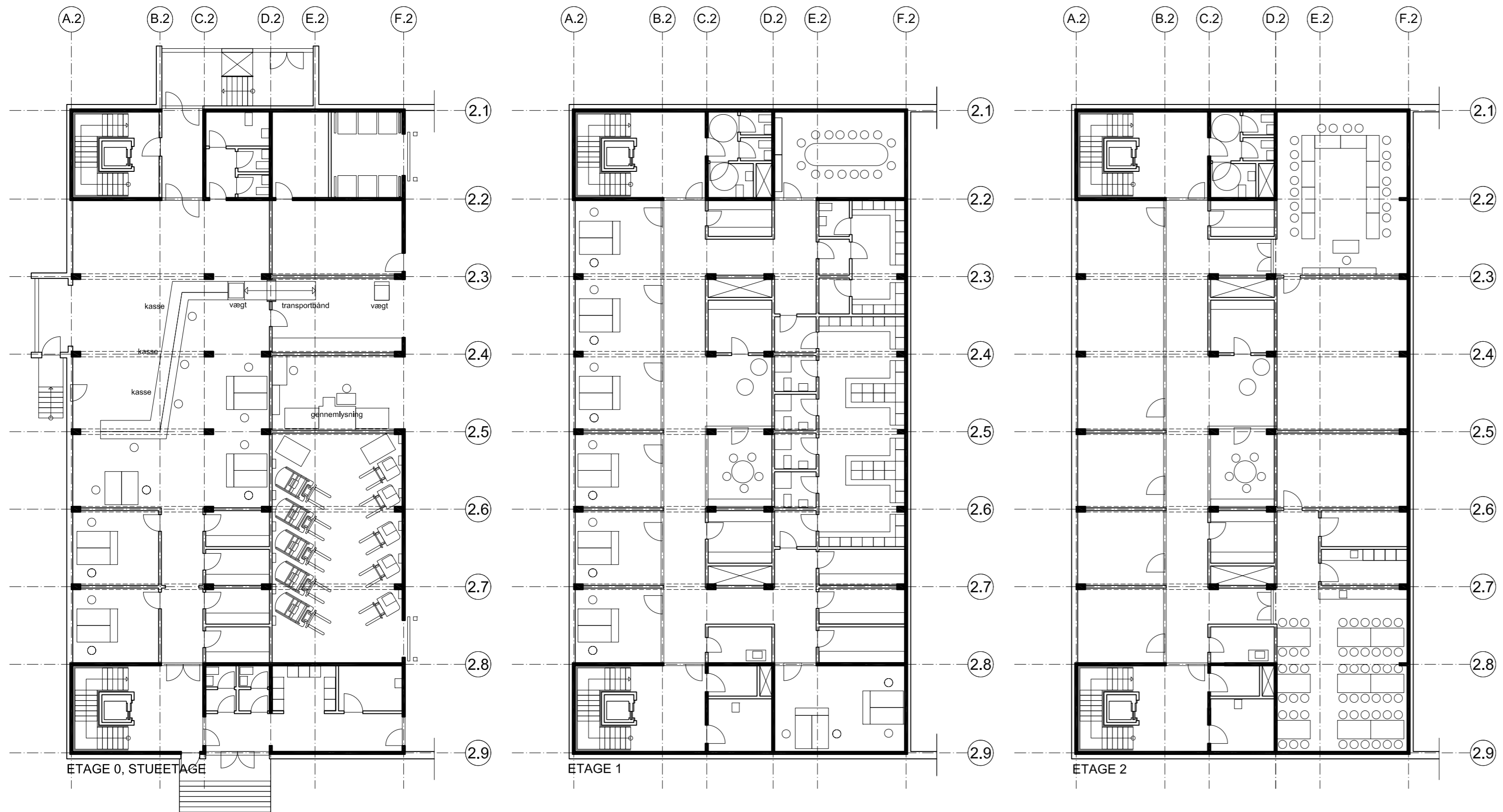

**FORELØBIGT TRYK 23.05.2014. Ændringer til denne tegning må påregnes i det endelige udbudsmateriale**

rev :	emne :	dato :	sign. :
rev :	emne :	dato :	sign. :
rev :	emne :	dato :	sign. :
rev :	emne :	dato :	sign. :

bygherre :	SIKUKI, NUUK HARBOUR	sag nr. :	14090
sag :	NY CONTAINERTERMINAL, NUUK	mål :	IKKE MÅLFAST
projektphase :	PRÆKVALIFIKATION	sign. :	PP
emne :	ETAGEPLANER, 7 ETAGER	dato :	23.05.2014

**ETAGEPLANER, 3 ETAGER**

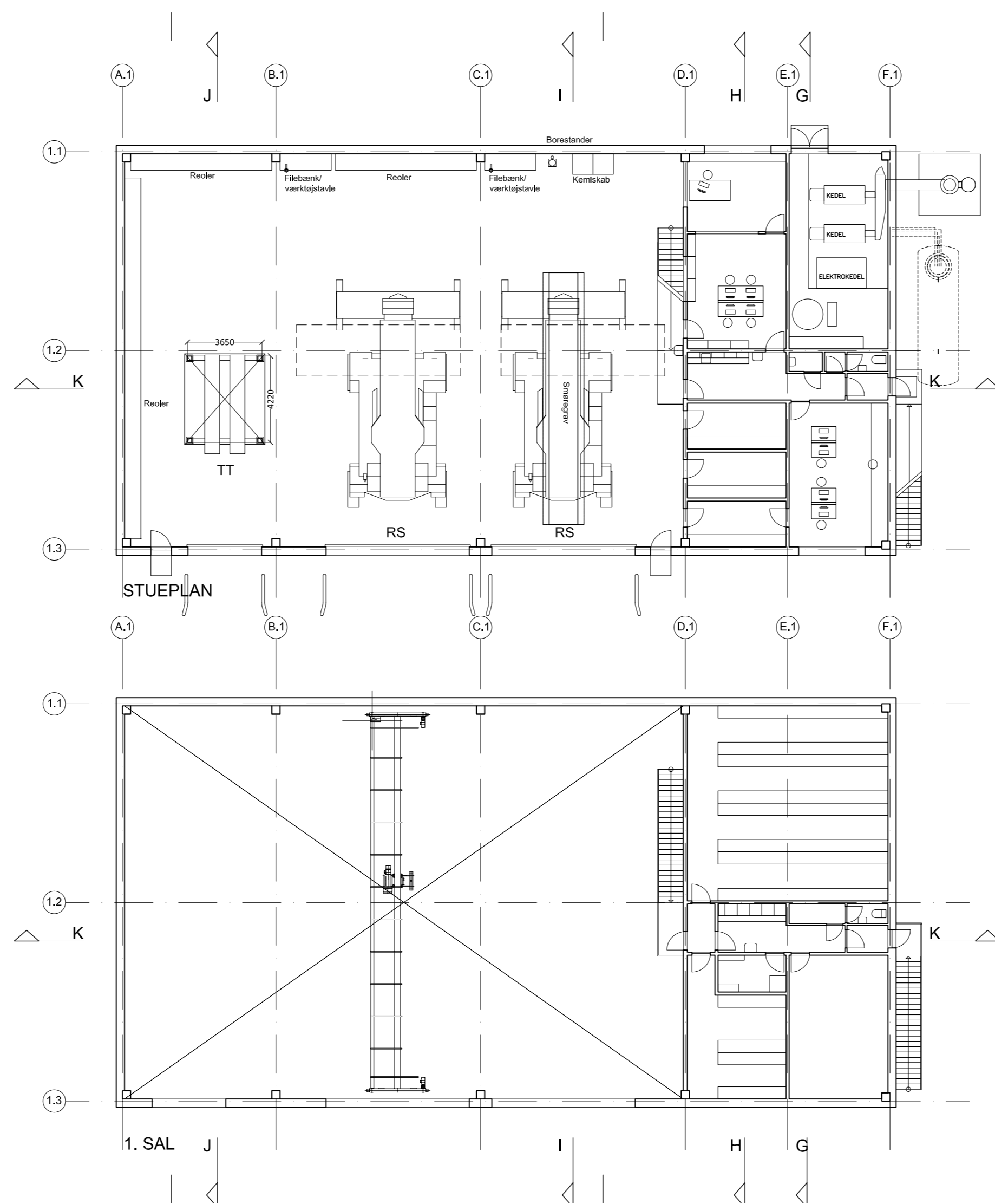

**FORELØBIGT TRYK 23.05.2014. Ændringer til denne tegning må påregnes i det endelige udbudsmateriale**

rev :	emne :	dato :	sign. :
rev :	emne :	dato :	sign. :
rev :	emne :	dato :	sign. :
rev :	emne :	dato :	sign. :

bygherre :	SIKUKI, NUUK HARBOUR	sag nr. :	14090
sag :	NY CONTAINERTERMINAL, NUUK	mål :	IKKE MÅLFAST
projektphase :	PRÆKVALIFIKATION	sign. :	PP
emne :	VÆRKSTEDSBYGNING, PLANER	dato :	23.05.2014

**PLANER, VÆRKSTEDSBYGNING**